

George Frideric Handel Xerxes (Serse)

OUVERTURE

VIOLA

Viola

38 1

44

49

55

61

66

72

78 *Adagio*

Gigue

vii

7

15

24

33

ERSTER AKT

1. Scene

1.ª Accompagnato

Xerxes

Hol des Laub - ge - zweig, du schö - nes, das so lind mich ü - ber - brei - tet, in
dir emp - find' ich den All - geist! Don - ner, Blit - ze, wil - de Wet - ter, o daß nie sie ent -
weih - ten den heil' - gen Frie - den, und im - mer - dar euch mei - den, räub' - ri - sche Win - de!

1.ª Arioso Xerxes

Larghetto

p *f* *p* *f*
p
p

2^a Scene

Recitativo: tacet

Arsamenes Bassi

Du bleibst hier, ich sag' dir!

2. Sinfonia

Larghetto

con sord.

11 1 Elviro Arsamenes

Geh'n wir doch na-her! Ja, geh'n wir!

16

25 1 Arsamenes

Ja, doch nun laß mich lau-schen!

30 1

38

45

52 1 Elviro Arsamenes

Ich mach' mich fort, ich muß schla-fen Nein, du bleibst hier!

3. Arioso Romilda

Larghetto

Arsamenes

Romilda

Das ist Ro-mil-da. O seht

Elvira

Romilda

Larghetto

Und was sagt sie? O

11

3^e Scene

19

Xerxes

Romilda

Hör' ich nicht mei-nen Na-men? Seht

24

32

39

40

53

Recitativo: tacet

Arsamenes

Bassi

Daß ich gern sie noch ein-mal hör-te!

4. Aria Romilda

Romilda *Adagio* *Tempo I*

32 *f*
kri-stall-ne Wel-le plät-schert im Tal

36 1

43 1

Recitativo: tacet

Xerxes *Bassi*

selbst tun! Bes-ser ist's, daß ich zu ihr ge-he.

5. Aria Xerxes - Arsamenes

Andante *Bassi*

7 *Fine*

12 1. 2.

16 1

Da capo

4. Scene

Recitativo: tacet

Atalanta *Bassi*

(Welch Un-glück!) Ein Lied-chen, willst es hö-ren?

6. Aria Atalanta

Larghetto *Atalanta*

6 1

12 1

ich leb' für dich al-lein, für dich auch

Recitativo: tacet

5: u. 6: Scene: tacet

7: Scene

Recitativo: tacet

9. Aria Romilda

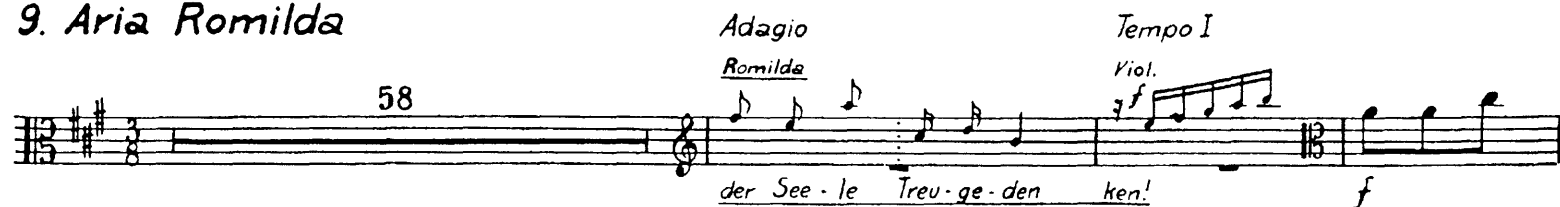

8^o Scene

10. Aria Amastris *Tauscht' ich die Kleider : tacet*

9^o Scene

Recitativo: tacet

Ariodates Bassi

be - rei - te dem Kö - nig Xer - xes!

11^a Coro

7

13

10^o Scene

Recitativo: tacet

Xerxes Bassi

Ich hal - te, was ich ver - spro - chen.

12. Aria Ariodates

Andante

11.1

6

13

p

17

21

24

30

37 *Ariodates* *Adagio* *Tempo I*

das ist mein Ehr - geiz nicht.

11b Coro

7

13

11. Scene

Recitativo: tacet

8

Xerxes *Bassi*

der Ge - dan - ke sie zu mir führ - te!

13. Aria Xerxes

Andante *VI. I*

6

13

19

Xerxes ad lib. *Bassi*

entfacht nur ge - walt' - ger das Feu - er entfacht.

25 4

f

34

39

45

51 3 *Adagio*
Xerxes *Tempo I*
Bassi
f *das Feu - er ent - facht.*

57 1. 2. *Fine*

62 1

69 3 *Adagio*
Xerxes *die, die Lieb' mei - nem Her - zen ge - bracht. Da capo*

12: Scene

Recitativo: tacet

Elviro *Ein merk - würd' - ger Fall!*

14. *Aria Elviro*

Allegro 9 VI: I, II

13

15. *Aria Arsamenes* Weiß nicht, ist es die Hoffnung : *tacet*

13. Scene

Recitativo: *tacet*

Amastris *Bassi*

Ge - rech - tig - keit und Gü - te!

16. *Aria Amastris*

Allegro 106 VI: I, II

Fine

113

119

125

131 *Adagio* 3

Da capo

14. Scene

Recitativo: tacet

17. Aria Romilda *Planst du den Raub nur meines Geliebten : tacet*

15. Scene

Recitativo: tacet

Atalanta Bassi
fall er der List zur Beu - te.

18. Aria Atalanta

Allegro

6
p

12 5 VI. I
f

21 5 VI. I

30 8 VI. I
f

43 1. 2.
Fine

46 3 VI. I
Ich weiß schon, wie ich's mach', wie ich es mach'!
Da capo
Ende des ersten Actes

ZWEITER AKT

1. Scene

19. Arioso Amastris

Larghetto

5

20. Arietta Elviro

Elviro

Elviro

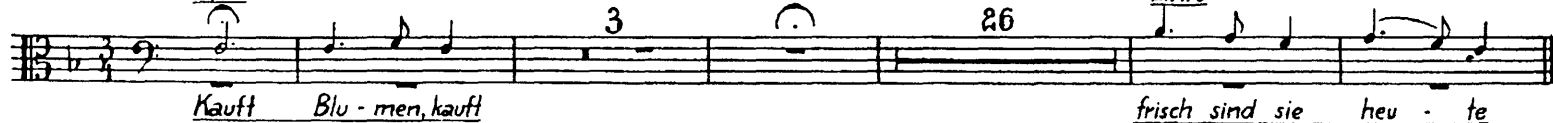

Recitativo: tacet

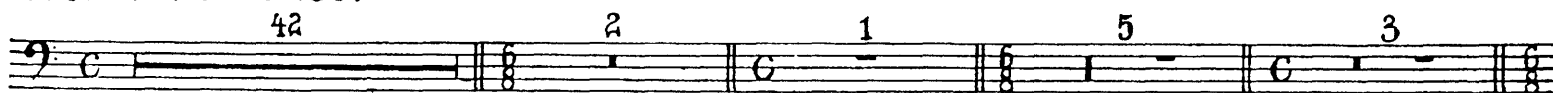

Bassi

21. Aria Amastris

Allegro

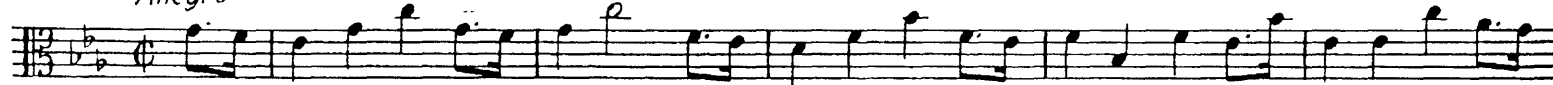

6

12

18

24

30

mei - ne Hoff - nun - gen all mir ent -

36 *fliehn!* *f*

47 1. 2. *Fine*

46

53 3 *f* *Dal segno*

2^a SceneRecitativo: *tacet*22. Arioso Atalanta *Wie weh dem Herzen enttäuschte Liebe tut!* : *tacet*Recitativo: *tacet*

Atalanta *Bassi*

Den hat sie ganz ver - ges - sen.

23. Arietta Elviro

Allegro

9 2

Recitativo: *tacet*3^a SceneRecitativo: *tacet*24. Arioso Xerxes *Ohne Grenzen sind die Qualen* : *tacet*Recitativo: *tacet*

Xerxes *Bassi*

er' eu - er Gat - te, o - der mei - nes Zor - nes Beu - te.

25^a Aria Atalanta

Andante allegro
Atalanta

Er sagt viel-leicht, sein Herz, das sei ja gar nicht mein

Recitativo: tacet

25^b Aria Atalanta

Atalanta

Er sagt, daß er sein Herz nie - mals an mich ver - lor.

4^{te} Scene

Recitativo: tacet

26. Duetto Romilda - Xerxes: tacet

1^{te} Romilda Xerxes Romilda

Ich lieb' ihn doch! Ihn noch lie - ben? Ich lieb' ihn doch!

Viola

27. *Aria Xerxes*

Allegro

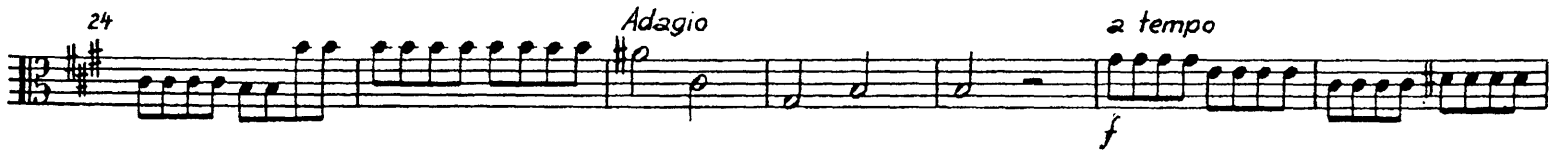
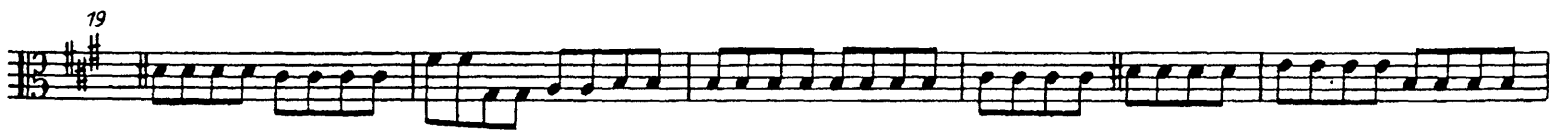

67

1. 2.

Fine p

71

77

Adagio

Da capo

5^{te} Scene

28^a Accompagnato

Romilda

Ihn noch lie-ben? Ich Be-trog-ne! Wie treu-los der Ge-lieb-te! Wie treu-los die

5

Schwester! Nun freut euch mei-ner Qua-len, Schänd-li-che! Du Ver-log'-ner! Ihn noch lie-ben?

9

Ich Be-trog-ne! Doch ihr, die ihr ver-nehmt mein ir-res Kla-gen,

12

soll ich viel-leicht euch sa-gen, was so grau-sam, so grau-sam heiß in mir brennt?

28^b Aria Romilda

Andante

VI. I, II

p

6 *f* *p*

13

20 *Romilda* *Adagio* *Tempo I*
Giff ——— der Ei - fer - sucht! *f*

25 1. 2. *Fine*

25 *p*

35 *Romilda* *Adagio* *Tempo I*
— das Giff der Ei - fer - sucht. *f* *Da capo*

6^{te} Scene

Recitativo: *tacet*

Amastris *Bassi*

soll der Grau - sa - me hö - ren mein letz - tes Wort.

29. Aria Amastris

Allegro

p

6

71  *f*

17  *p*

23 

29 

34 

39 

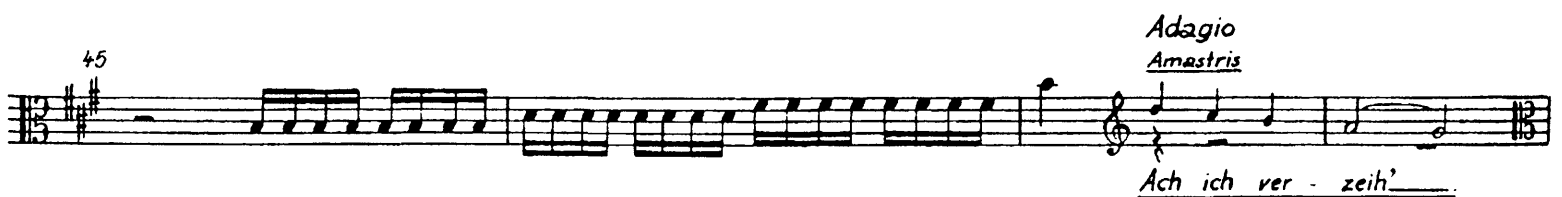
45  *Adagio*
Amastris
Ach ich ver - zeih'...

49 *a tempo*  *f*

7. Scene

Recitativo: tacet

 *Arsameses* *Bassi*
O wie trifft mich die furcht - ba - re Klar - heit!

Viola

30. Aria Arsamenes

Largo

6

11

1. 2.

Fine

13

17

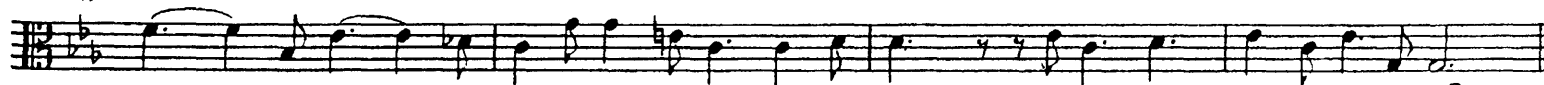

Da capo

8. Scene

31^a Coro

A tempo ordinario

7

Recitativo: tacet

Ariodates

Bassi

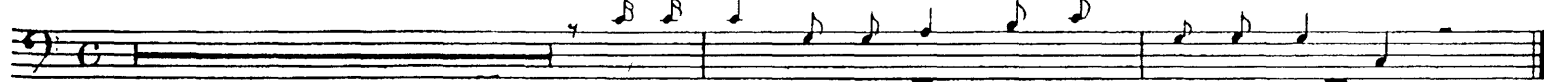

sol-che ruhm-vol-le Ta-ten ver-zeich-nen.

31^b Coro

A tempo ordinario

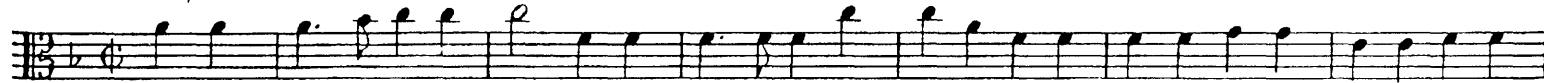

7

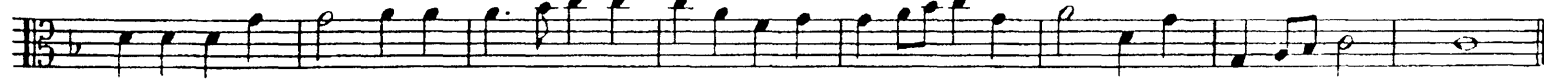

9. Scene

32. Arioso Arsamenes Nähm', zu enden meine Schmerzen : *tacet*

Recitativo: *tacet*

33. Aria Arsamenes

Allegro

10. Scene

Recitativo: tacet

Atalanta *Bassi*

Hö - ret auf, euch zu grä - men und liebt ihn auch nicht!

34. Aria Atalanta

Andante larghetto

10 3 4

24 3 1

35 11 *Atalanta*

52

Doch ohn' Lieb, wie könnt' ich sein; *f*

Recitativo: tacet

Xerxes *Bassi*

zum Lie - ben o - der Has - sen un - ser Herz

35. Aria Xerxes

Andante larghetto

5 S 1

11 f p

16

Violino I and II staves for measures 21-36. The music is in 3/4 time with a key signature of one flat. Measure numbers 21, 27, 31, and 36 are indicated. Dynamics include *f* and *Dal segno*. The piece concludes with *Fine*.

11. Scene
Recitativo

Bass staff for Elviro's recitative. Measure 6 is marked. The lyrics are: nichts. Da kommt 'ne dunk - le Wol - ke, schwarz wird der Him - mel.

Violino I and II staves for the recitative accompaniment, measures 9-12.

Bass staff for Bassi's recitative. Measure 12 is marked. The lyrics are: mein al - ter bö - ser Erb - feind ist.

30. Arietta Elviro
Allegro

Violino I and II staves for the Arietta. Measures 6, 10, 14, 25, and 41 are marked. The music is in 3/4 time with a key signature of one sharp. Dynamics include *p* and *f*. The piece concludes with a fermata.

12.^e Scene

37. Duetto Xerxes - Amastris

Largo

4

8

14

pp

f

Recitativo: tacet

13.^e Scene

Recitativo: tacet

38. Arietta Romilda

Allegro

Romilda

12

Romilda

Viel mehr gilt ein treu Her - ze, viel Wel - ten, als al - les Gold der

17 1. 4 2. Ritornello

Bassi

8

Fine *p* *pp* *Dal segno*

Recitativo: tacet

14.^e Scene

Recitativo: tacet

Amastris

Romilda

Bassi

Liebt ihr im Grund des Her - zens doch ei - nen an - dern Ich dank' euch!

39. Aria Romilda

Allegro

Viol.

19 5 Romilda
Lieb', der weiß nichts von Lieb', f

Adagio

Romilda

Tempo I

105 der weiß nicht von Lieb', f

Adagio

Romilda

128 11 die Sie - ge - rin blieb! Wer

Dal segno
Ende des zweiten Actes

DRITTER AKT

SINFONIA

40.

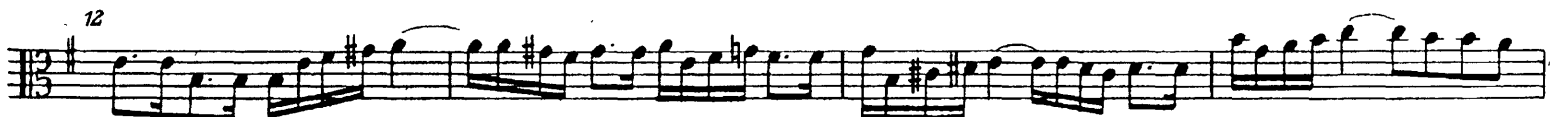
Andante1. - 3. Scene: *tacet*

4. Scene

Recitativo: *tacet*

Romilda *Bassi*

leb' wohl denn, nie mehr siehst du mich wie-der

43. Aria Arsamenes

Larghetto

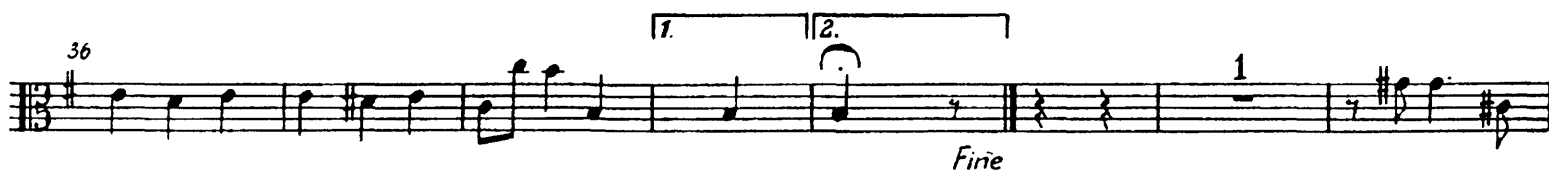
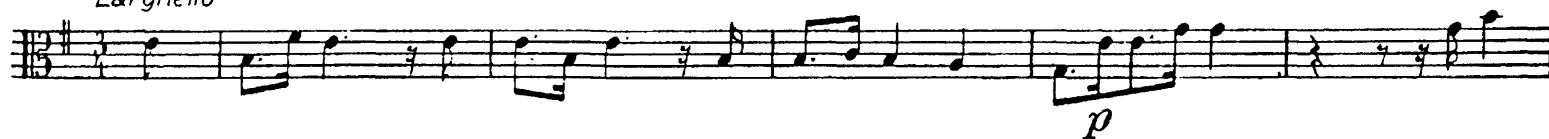

5. - 7. Scene: *tacet*

8. Scene

Recitativo: *tacet*

45. Aria Amastris

Andante

colla parte

9. Scene

Recitativo: tacet

Arsamenes *Bassi*

sagst du, daß mir der Kö - nig den Tod will ge - ben!

46. Duetto Romilda - Arsamenes

Andante allegro

14

f

20

p

1

26

f

30

5

39

Romilda

woh - nest, Un-dank-ba-rer!

43

47

52

1

58

62

f

10^c Scene

47^a Coro

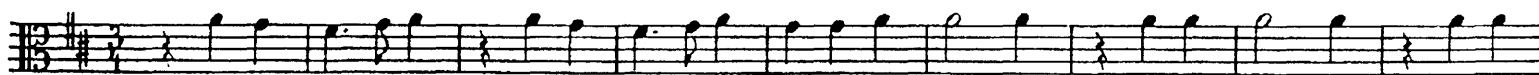

Recitativo: tacet

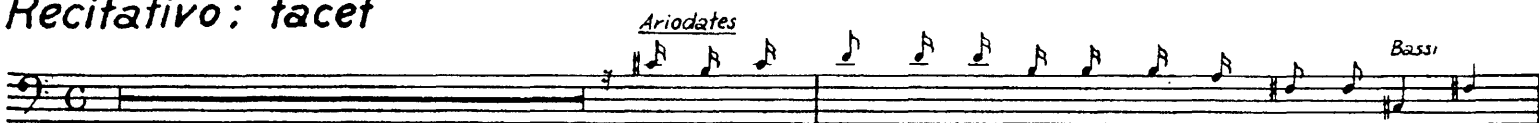

um ihm zu dan - ken für die - se Schick - sals - wen - de.

47^b Coro

11^c Scene

Recitativo: tacet

War's ge - nug nicht der Wirr - nis, die mich ge - schla - gen!

48. Aria Xerxes

Allegro

14

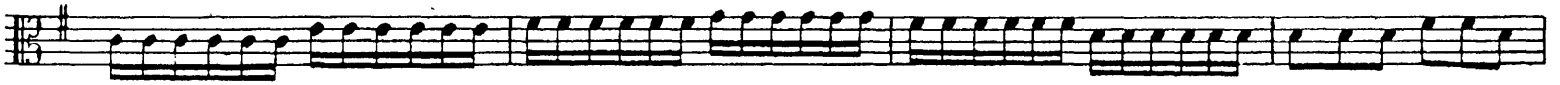

18

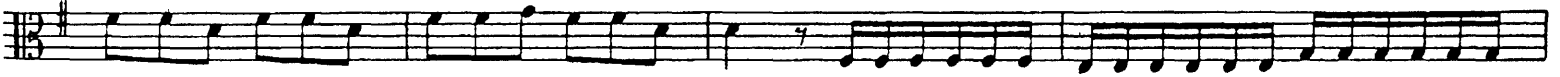

22

26

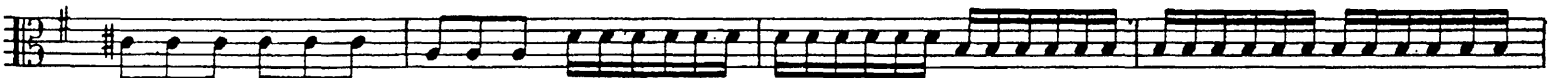

30

35

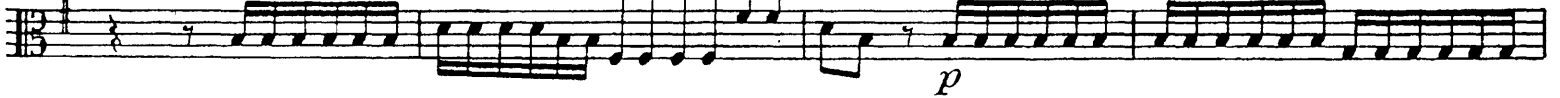

39

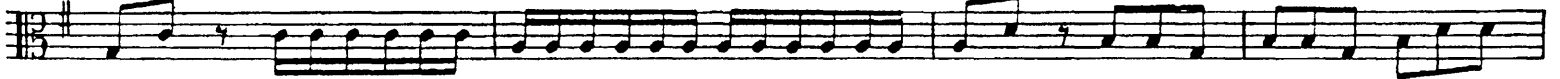

43

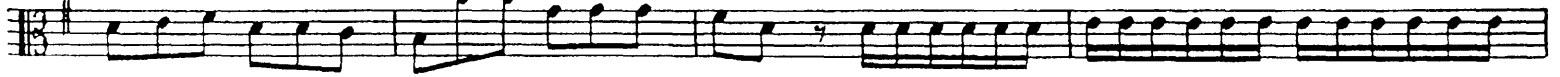

47

51

Viola

55 *Xerxes* *Adagio* *Tempo I*
 1
 grau sa - men Schmer - zen! *f*

60 1 2
 Fine

64

69

74 *Xerxes* *Adagio* *Tempo I*
 8 lo - dert im Her - - - - zen. *f* Dal segno

Letzte Scene
Recitativo: tacet

Xerxes *Bassi*
 Lebt in Freu-de und Frie-den nun eu-rer Lie-be!

49. Aria Romilda
Andante

8 1 1
p

15 3 1

24 1
p

30

36

44

1

3

2

p

Adagio
Romilda

Herz - lieb ster

50. Coro

Tempo I

Bassi

6

11

17

23

29

35

Ende der Oper
