The Orchestra Musician's
CD-ROM LIBRARY™

Gustav Mahler

Symphony No. 4 in G Major

Violoncell.

I.

Bedächtig,
nicht eilen.

Recht gemächlich. (Haupttempo.)

pizz.

arco

poco cresc.

cresc.

dim.

geth.

pp legg.

unis.

2 Frisch.

geth.

3 **Breit gesungen.**

unis.
Ton!
espress.

pizz.

arco
espress.

pizz.

Schwungvoll

a tempo

poco rit.

arco

a tempo

poco rit.

Orchestra Musician's
CD-ROM LIBRARY

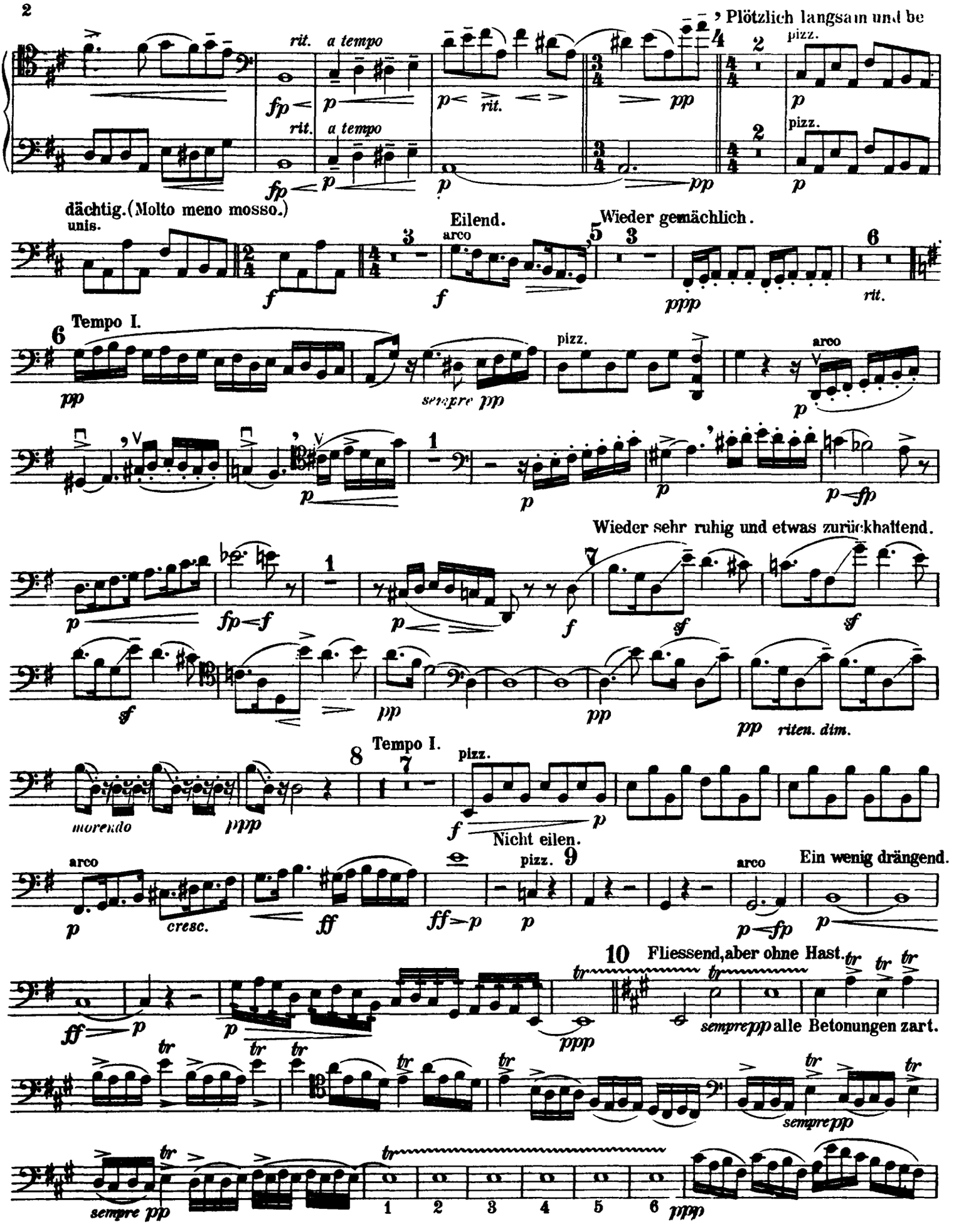

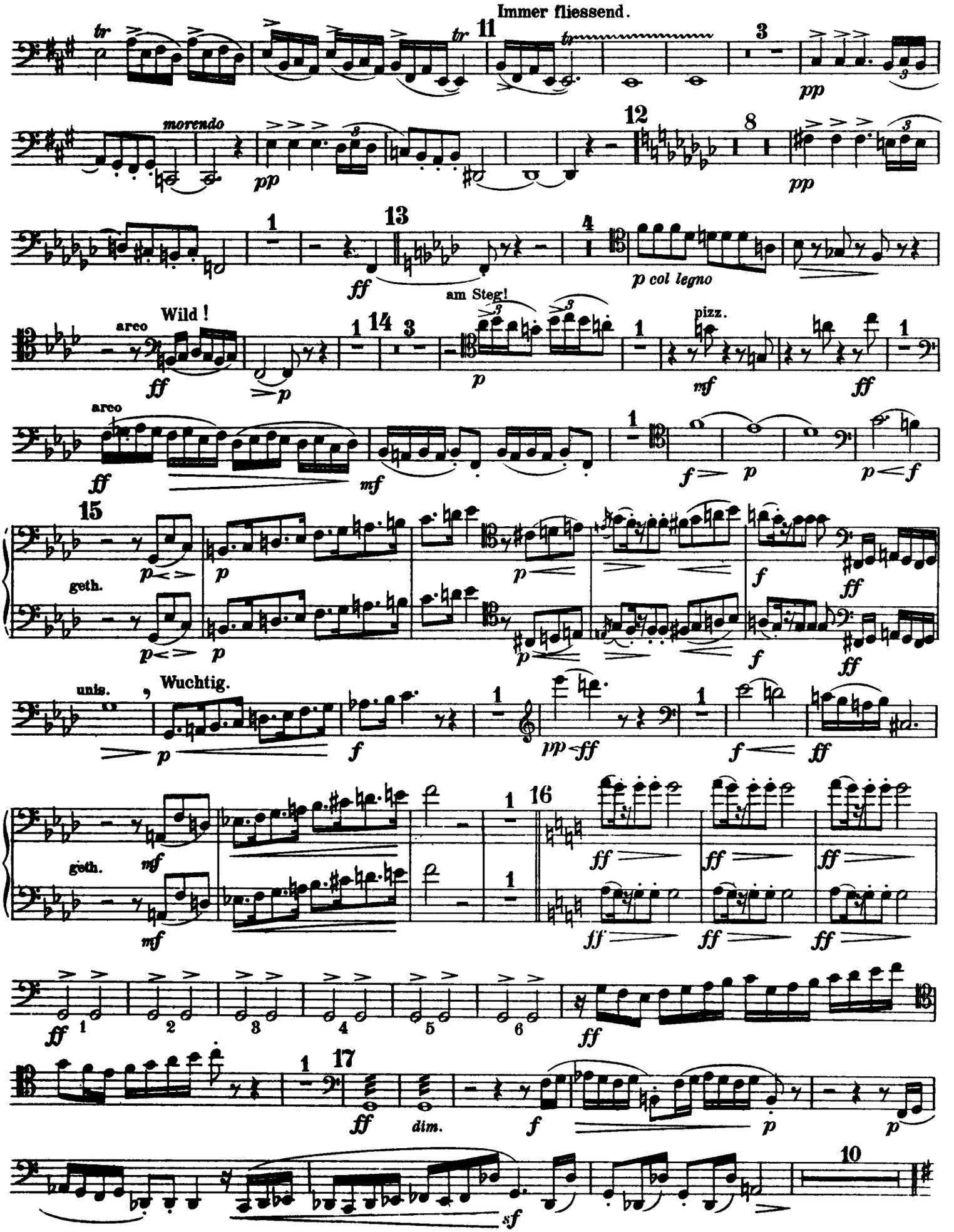
Immer fliessend.
morendo
Wild !
am Steg!
pizz.
arco
geth.
uns.
Wuchtig.
dim.

Violoncell.

Wieder wie zu Anfang:
Sehr gemächlich, behaglich.

18 arco pizz. arco

pp sempre pp pp pp < fp sf

pp pp < fp pp molto cresc.

19

f ff f ff 1 f f

geth.

f ff f ff 1 f f

unis.

20 Wild.

fff ff

f Schwungvoll. ff

ff f grosser Ton. f

Zeitlassen. a tempo rit. a tempo

f ff > p ff ffp < molto ff

Wieder plötzlich langsam und bedächtig. (Molto meno mosso.)

rit. 21 a tempo pizz.

p 2 p deutlich sempre p

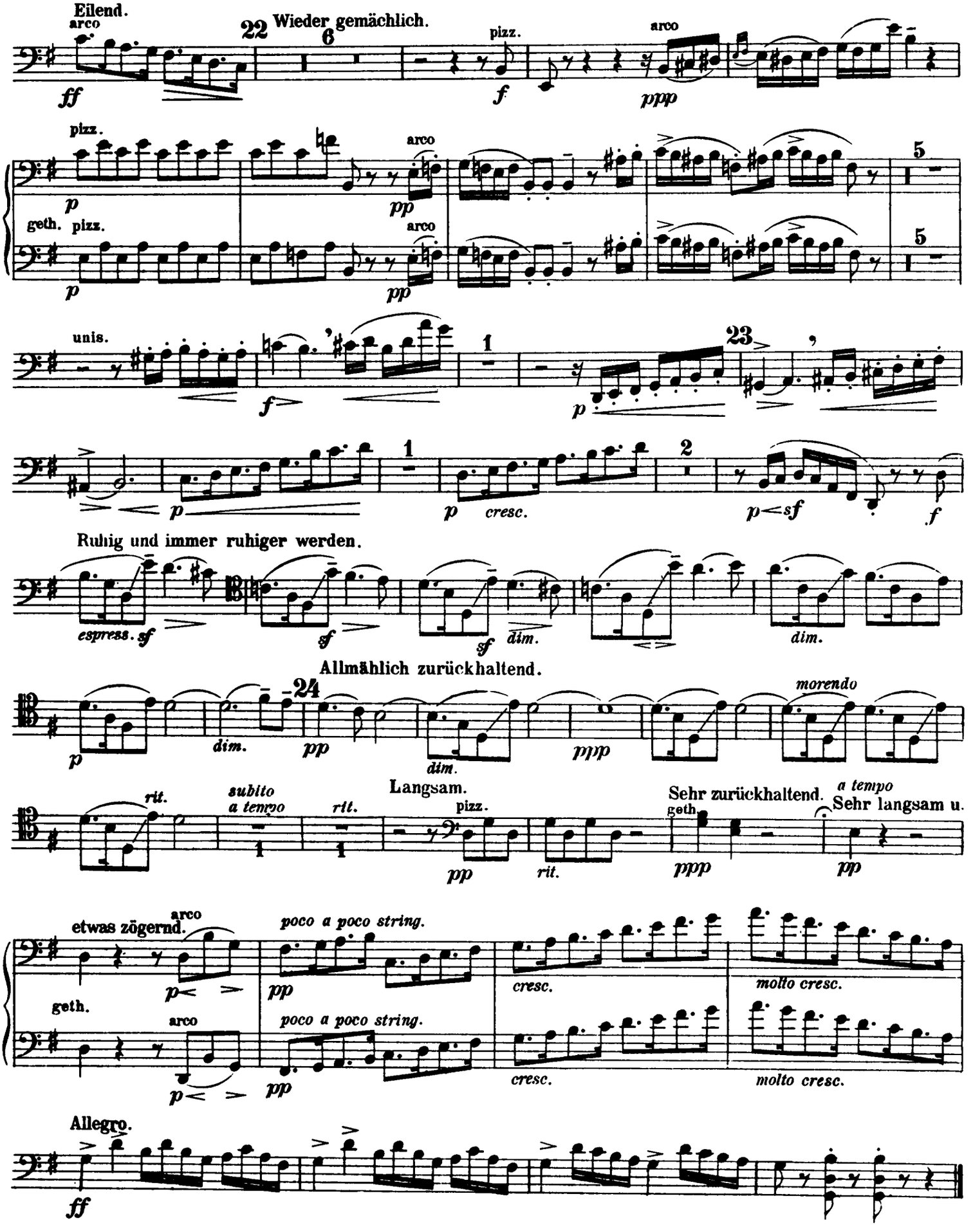
Eilend.
arco
ff
22
Wieder gemächlich.
6
pizz.
f
arco
ppp
pizz.
p
arco
pp
geth. pizz.
p
arco
pp
5
5
unis.
f
1
23
p
1
p
2
p cresc.
p sf
f
Ruhig und immer ruhiger werden.
espress. sf
sf
sf
dim.
dim.
Allmählich zurückhaltend.
24
p
dim.
pp
dim.
ppp
morendo
rit.
subito
a tempo
rit.
pizz.
pp
rit.
Langsam.
Sehr zurückhaltend.
geth.
ppp
a tempo
Sehr langsam u.
pp
etwas zögernd.
arco
p
poco a poco string.
pp
cresc.
molto cresc.
geth.
arco
p
poco a poco string.
pp
cresc.
molto cresc.
Allegro.
ff

Orchestra Musician's
CD-ROM LIBRARY

II.

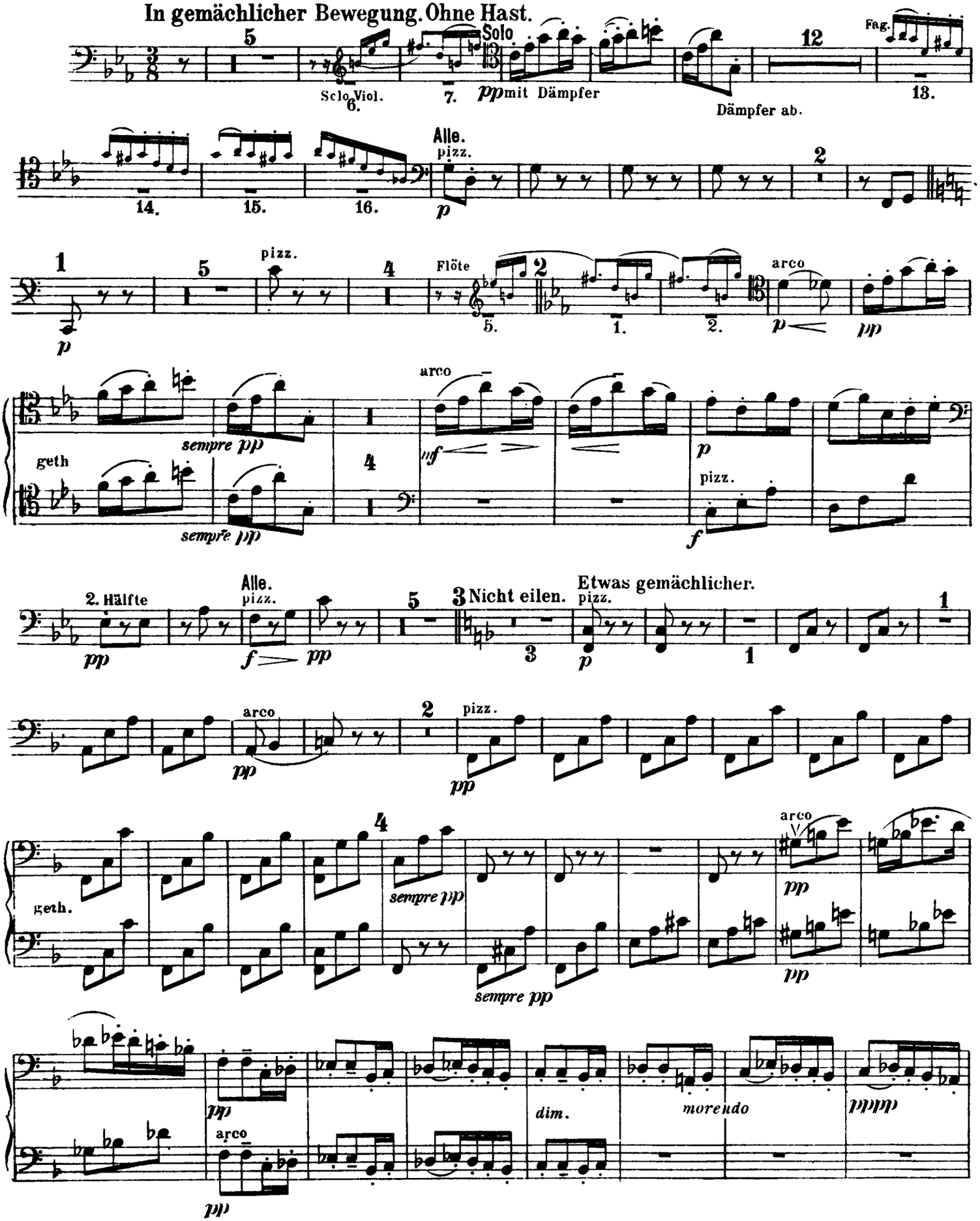

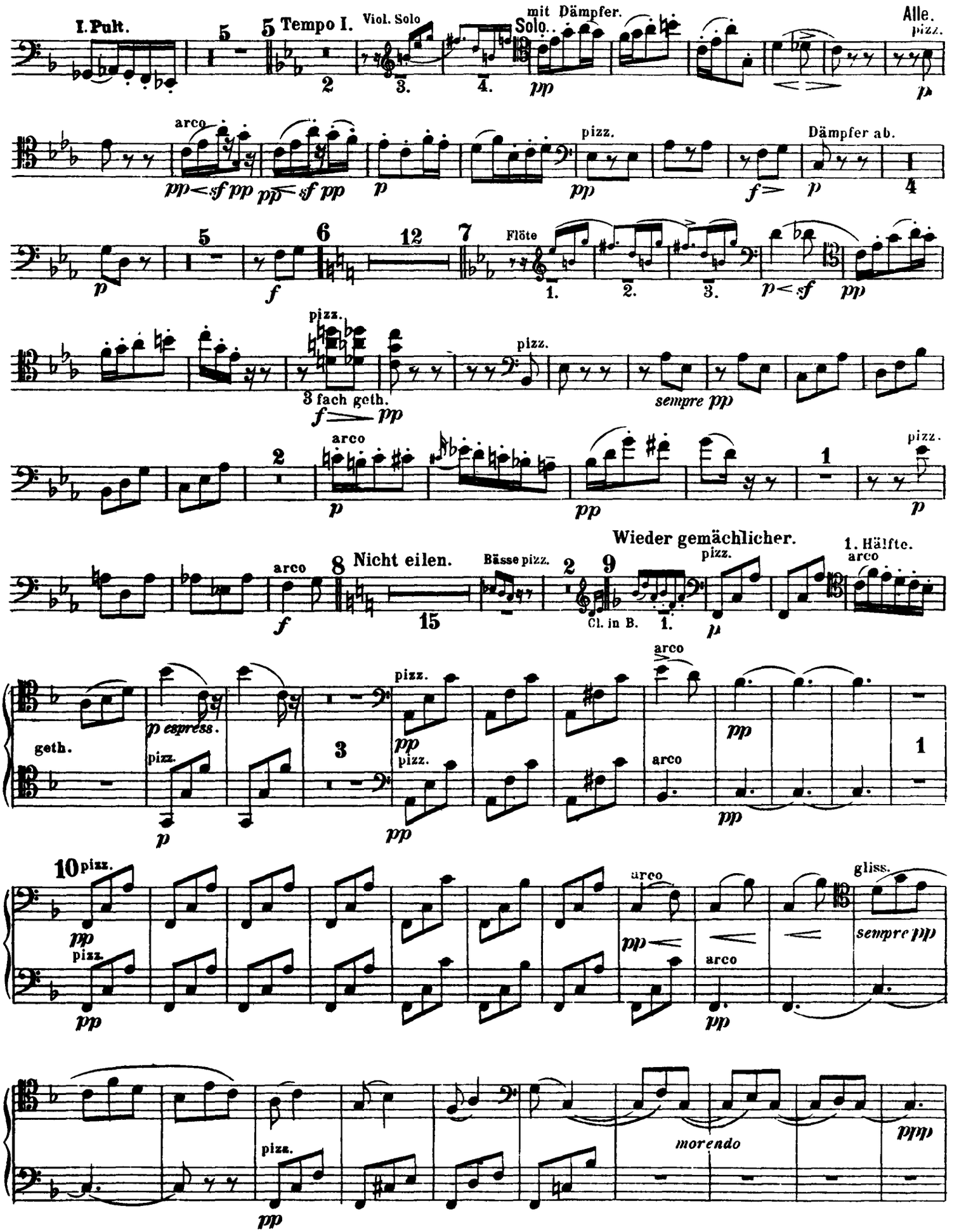
I. Pult.
Tempo I.
Viol. Solo
mit Dämpfer.
Solo.
Alle.
pizz.
arco
Dämpfer ab.
Flöte
3 fach geth.
sempre pp
Wieder gemächlicher.
1. Hälfte.
Nicht eilen.
Bässe pizz.
Cl. in B.
geth.
p espress.
gliss.
sempre pp
morendo
ppp

Orchestra Musician's
CD-ROM LIBRARY

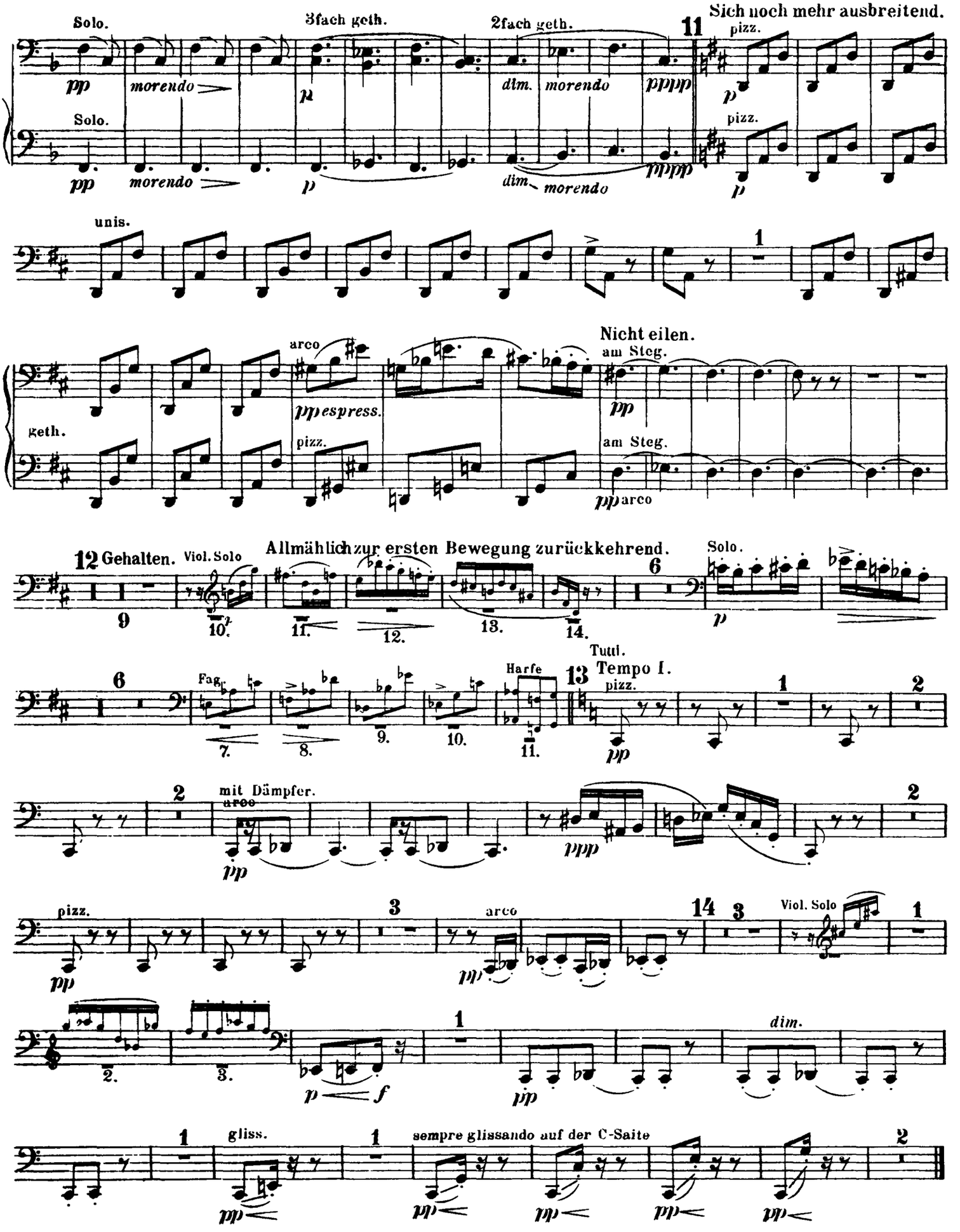

Ruhevoll. (Poco adagio.)

III.

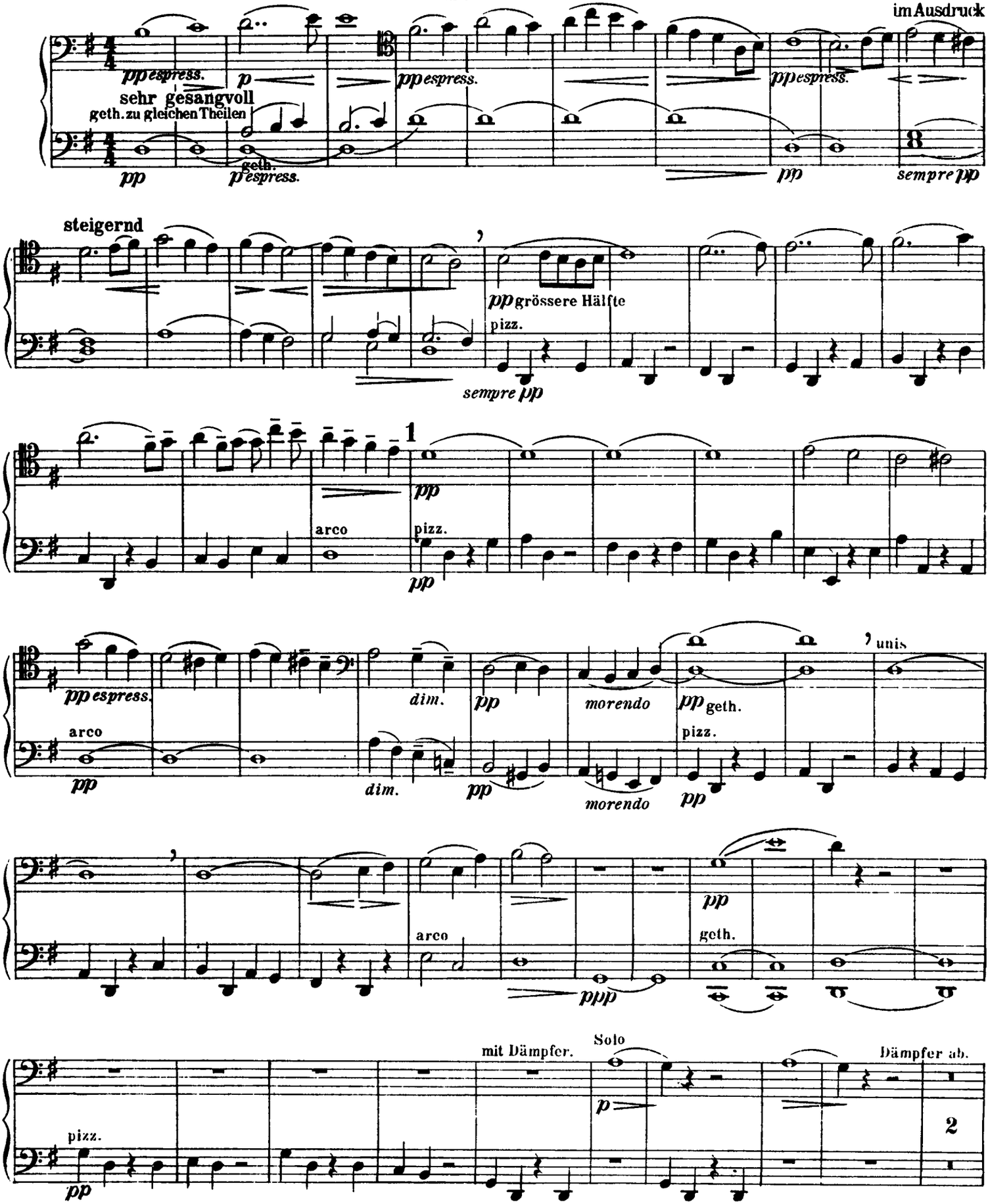

Orchestra Musician's
CD-ROM LIBRARY

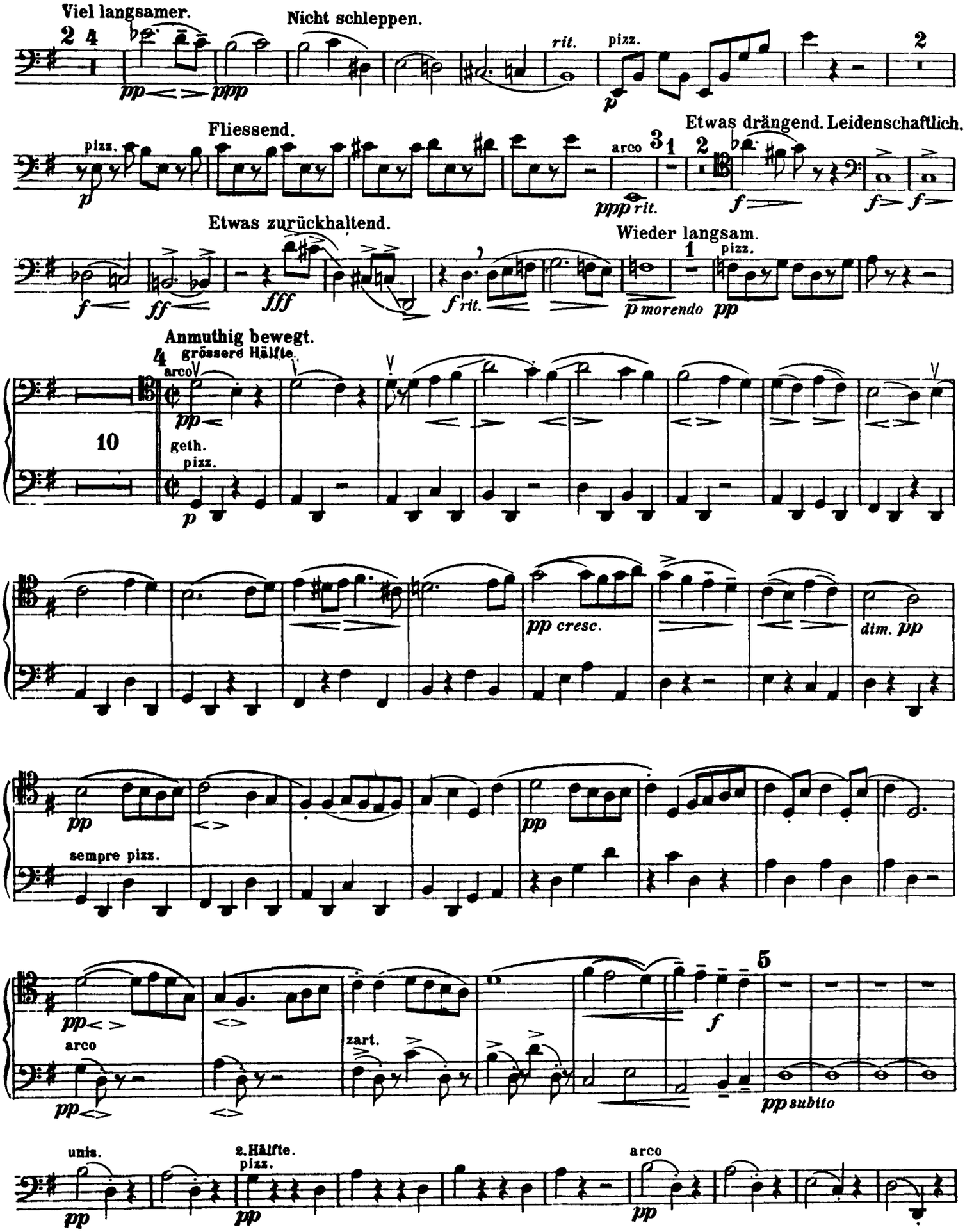

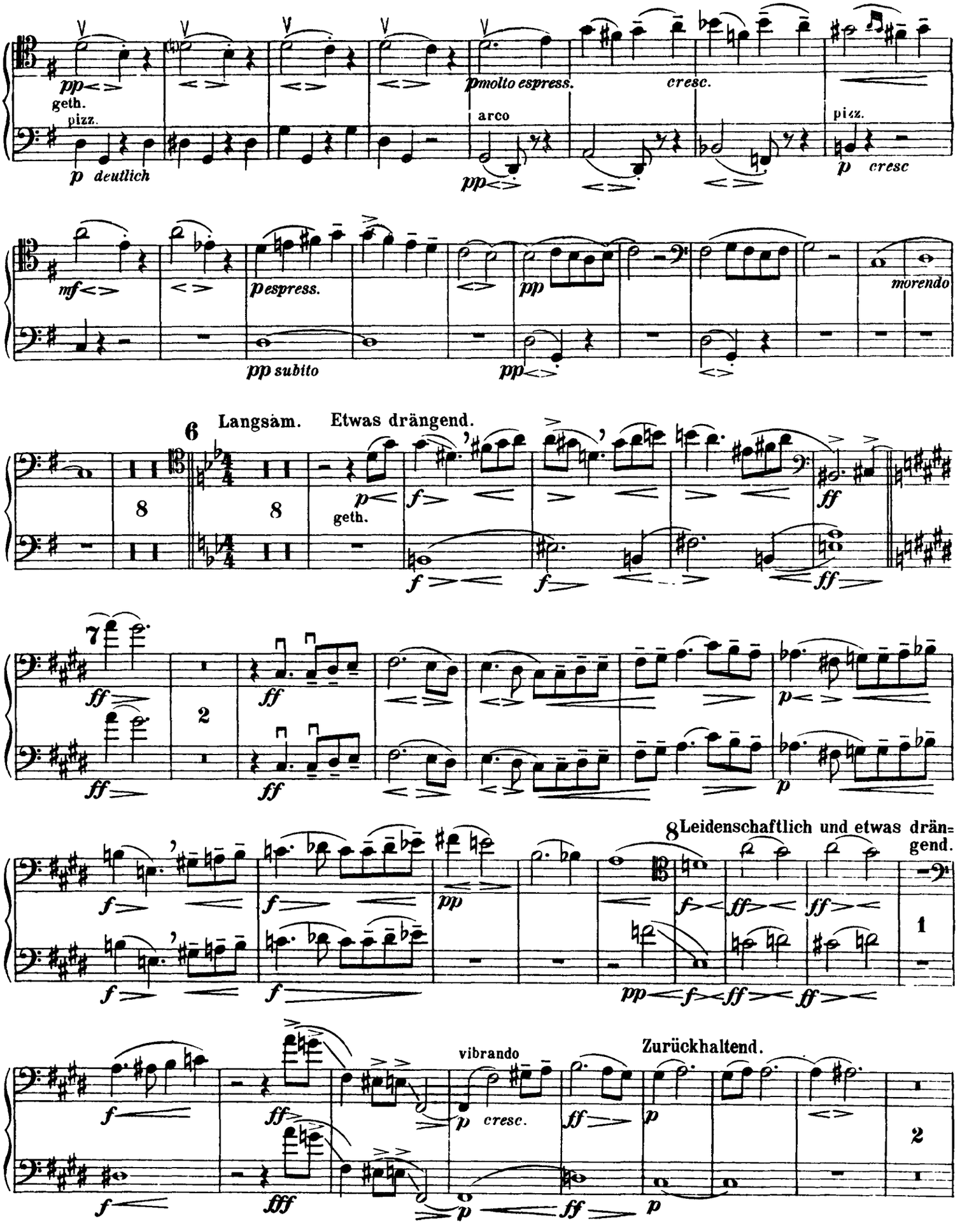
pp
geth.
pizz.
p deutlich
pmolto espress.
cresc.
arco
pp
pizz.
p cresc
mf
pespress.
pp subito
pp
pp
morendo
6
Langsam.
Etwas drängend.
8
8
p
geth.
f
f
f
ff
ff
7
ff
ff
2
ff
ff
p
p
8 Leidenschaftlich und etwas drängend.
f
f
f
f
pp
pp
f
ff
ff
1
vibrando
Zurückhaltend.
f
ff
p cresc.
ff
p
2
f
fff
p
ff
p

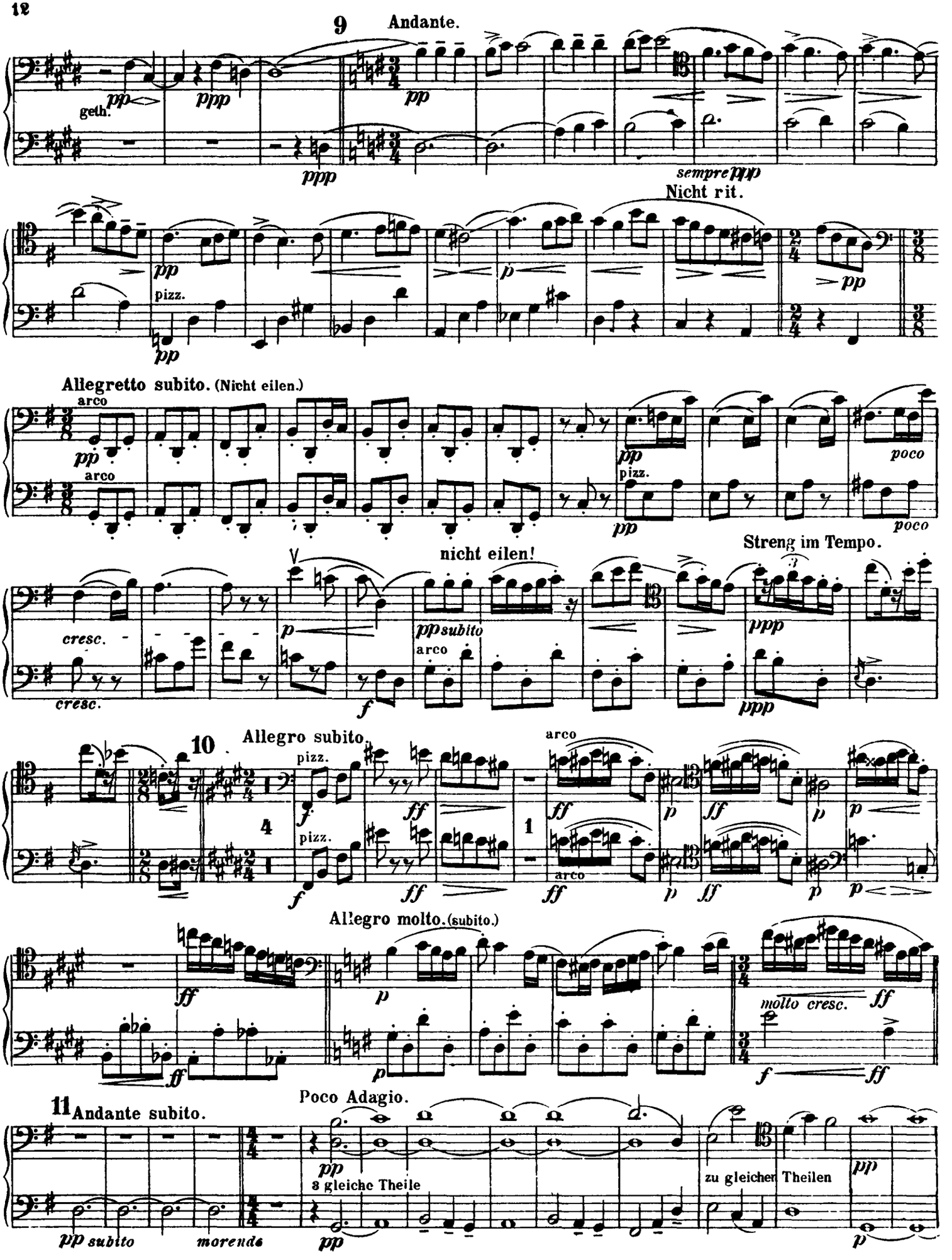
9 Andante.
geth.
pp
ppp
sempre ppp
Nicht rit.
pizz.
Allegretto subito. (Nicht eilen.)
arco
poco
Streng im Tempo.
nicht eilen!
cresc.
pp subito
10 Allegro subito.
molto cresc.
11 Andante subito.
3 gleiche Theile
zu gleichen Theilen
pp subito
morendo

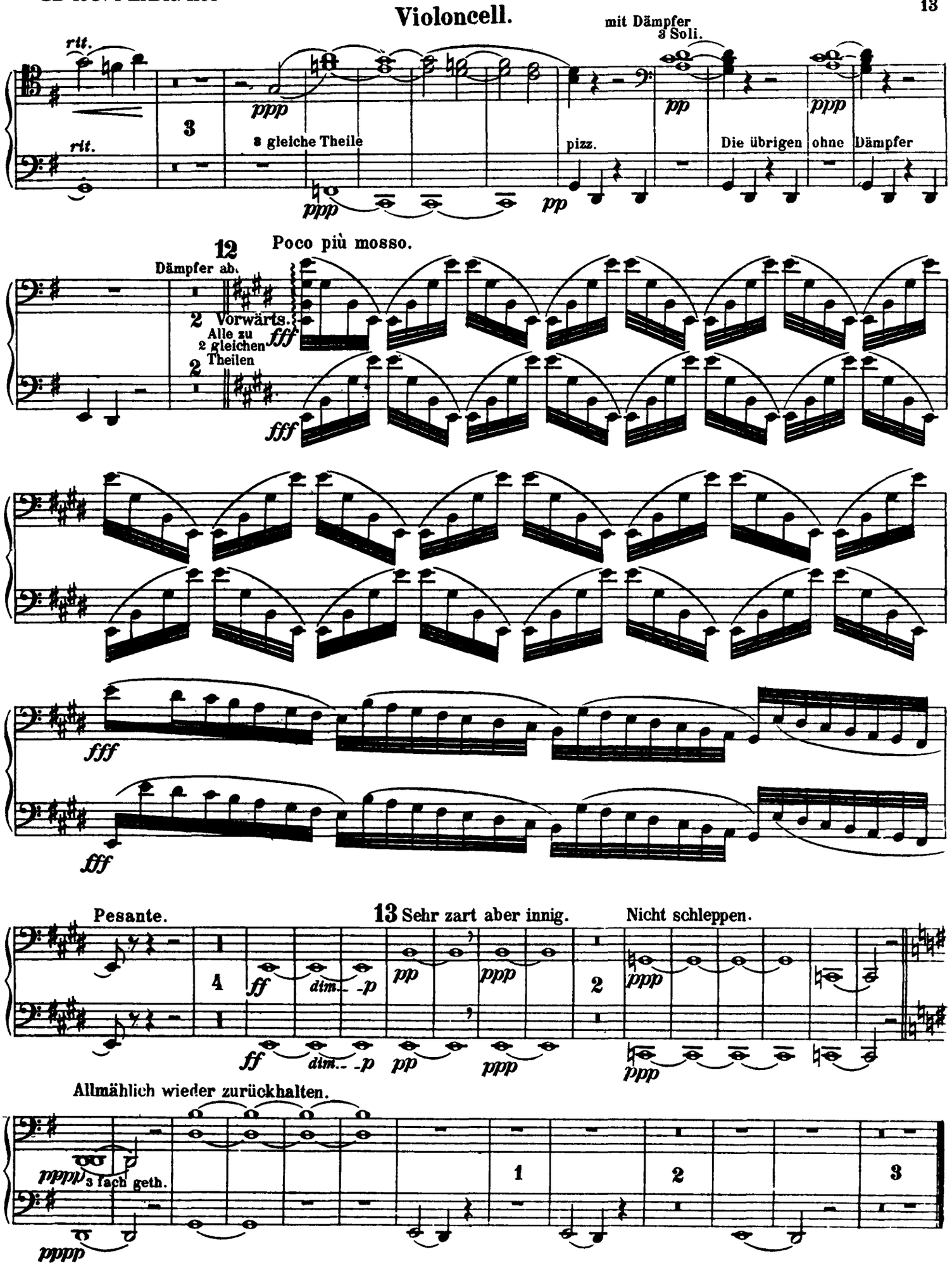
Violoncell.
rit.
mit Dämpfer
3 Soli.
3
ppp
pp
3 gleiche Theile
pizz.
Die übrigen ohne Dämpfer
12
Poco più mosso.
Dämpfer ab.
2 Vorwärts.
Alle zu 2 gleichen Theilen
fff
Pesante.
13 Sehr zart aber innig.
Nicht schleppen.
4
ff
dim.
p
2
Allmählich wieder zurückhalten.
pppp
3 fach geth.
1
2
3

Orchestra Musician's
CD-ROM LIBRARY

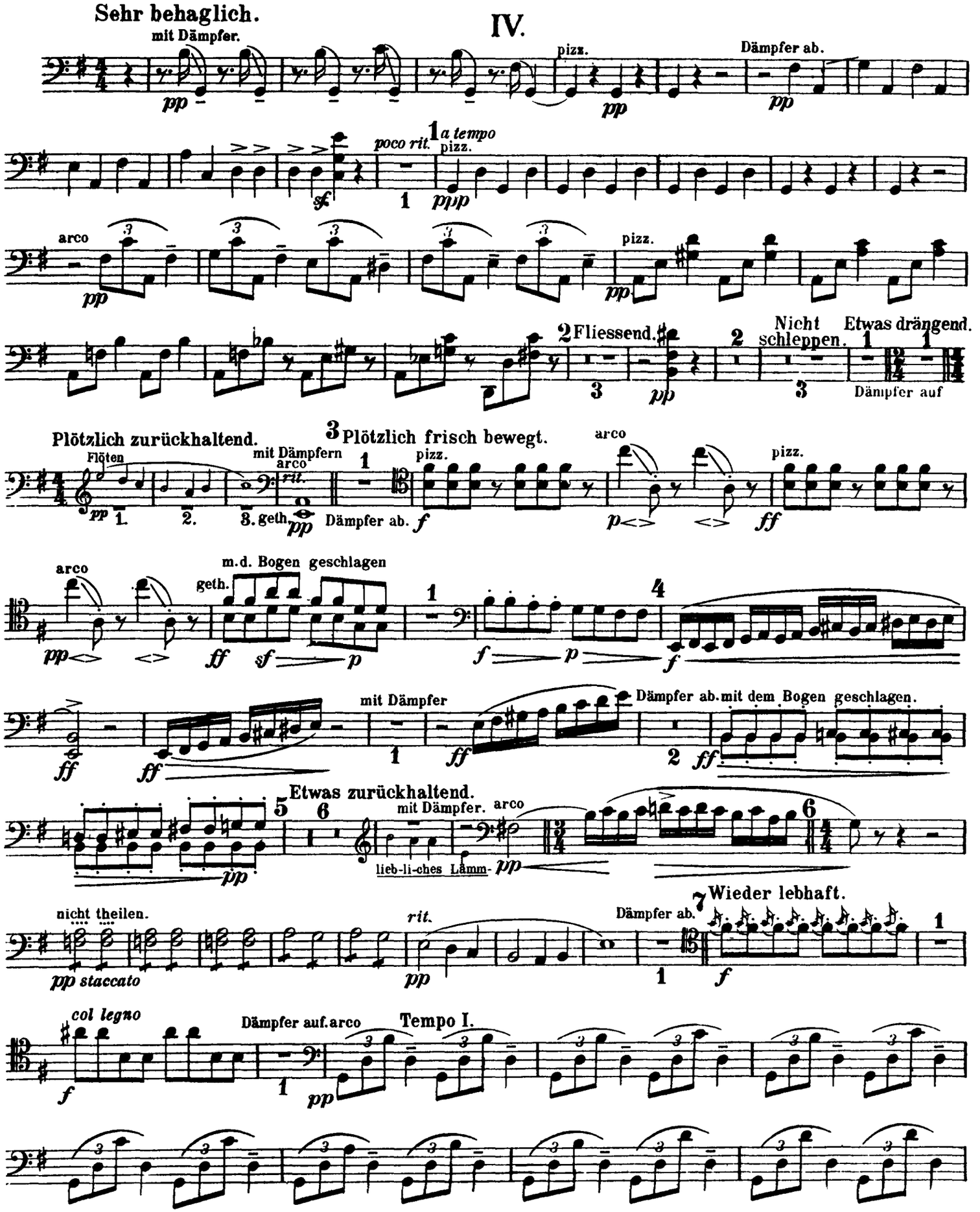

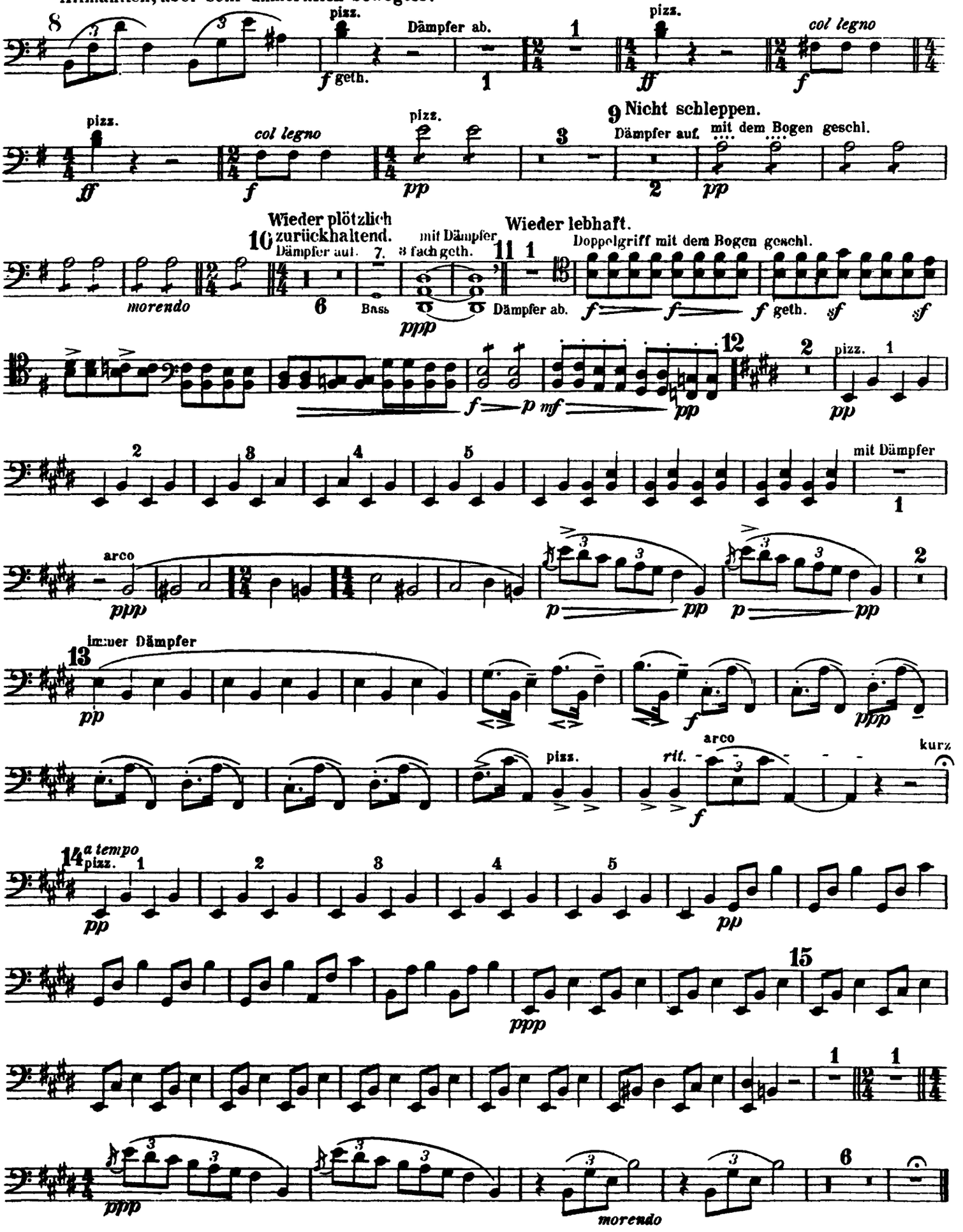
Allmählich, aber sehr unmerklich bewegter.
pizz.
Dämpfer ab.
geth.
col legno
Nicht schleppen.
Dämpfer auf.
mit dem Bogen geschl.
Wieder plötzlich zurückhaltend.
Dämpfer auf.
mit Dämpfer
3 fach geth.
Bass
Wieder lebhaft.
Doppelgriff mit dem Bogen geschl.
morendo
arco
immer Dämpfer
rit.
kurz
a tempo
pizz.