The Orchestra Musician's
CD-ROM LIBRARY™

Jean Sibelius
Violin Concerto, Op. 47

1ST FAGOTTE

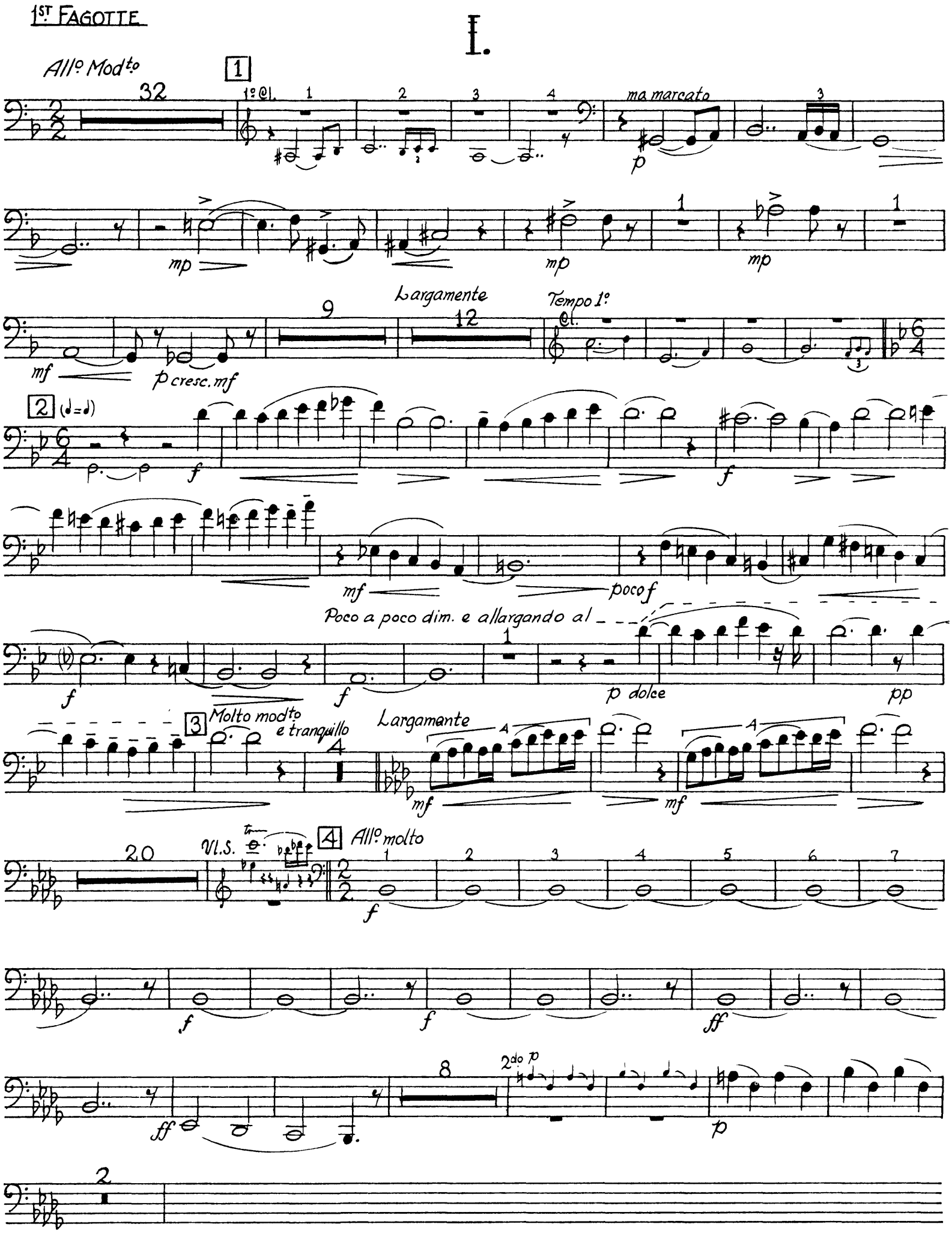

p p mp cresc molto al

5 ff ff

1 2 3 4 5 f mf

1 mf dim. p dim. molto

ppp 1 pp 2 ppp 4 pppp

6 Mod^to assai (𝅗𝅥=𝅗𝅥) 8 6 3 ff

Cad. 36 7 All^o mod^to mp mp

23 8 1º Cl. pp

ma marc. p mp

1 mp poco a poco cresc.

9 ff sfz 1 mf mp f sfz mf

1º Fag.

f rfz f più f

rfz rfz ff cresc. molto fff dim. -

molto pp p p

dim. pp 2 10 5 N.S. f mf dolce

mf mp

pp dim. molto 6 13

1º Cl. p più p f

mp

poco cresc. f p 14 p

mp mp mf mf

f p mf f p mp

f f

The Orchestra Musician's
CD-ROM LIBRARY™

1º Fag.

II.

4

Adagio di molto

A

p pp pp

7

p

1

mp mf pp

1

pp

pp cresc. f

2

A

ff ff

p mp pp

3

un pochett. meno p poco a poco

mp

marcato la melodia

mf

dolce

p

4

poco a poco cresc.

p

tutta forza

ff ffz p

3

p

dim. possible

5

pp pp

III.

Allº ma non tanto

20

1

23

2

1º Horn

ff

ff

ff ff ff

3

8

pp dim. pp dim.

pp dim. pp dim. pp pp sempre

1º Fag.

4 10

pp dim. possible 1º Cl.

f p 2 marc. marc.

mp mp

5 8 tr

poco f f f cresc. possible

ff

6 18 7 13 2 Vl.s.

Vla.

8

f f mf marc. dim. p

A 2

p 2do Fag. p

1mo 8

p

9

pp dim. pp dim. pp dim.

pp pp sempre mp 2 10 pp

14 11 10

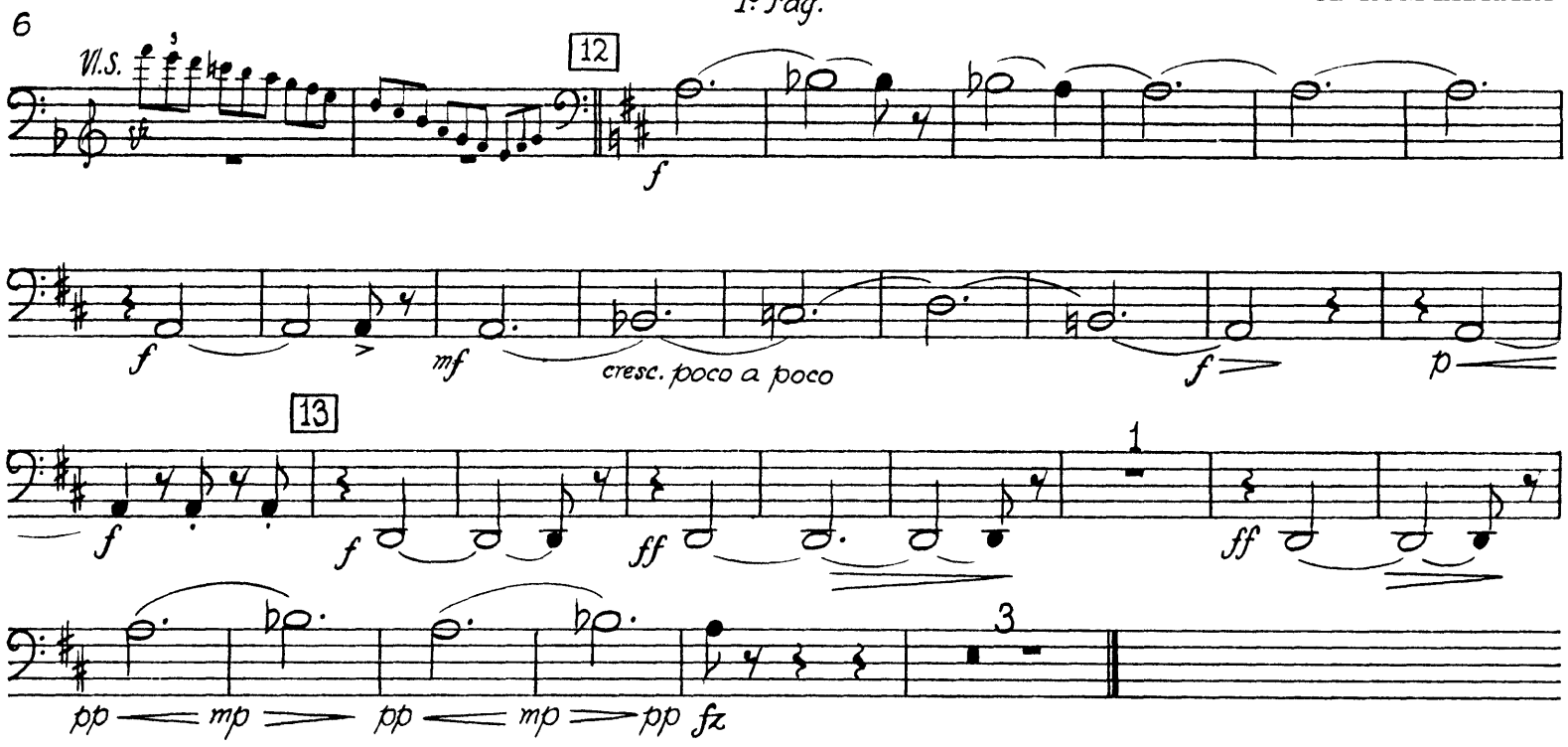
6
1º Fag.
V.S.
12
f
f
mf
cresc. poco a poco
f
p
13
f
f
ff
1
ff
3
pp
mp
pp
mp
pp
fz

The Orchestra Musician's
CD-ROM LIBRARY™

Jean Sibelius
Violin Concerto, Op. 47

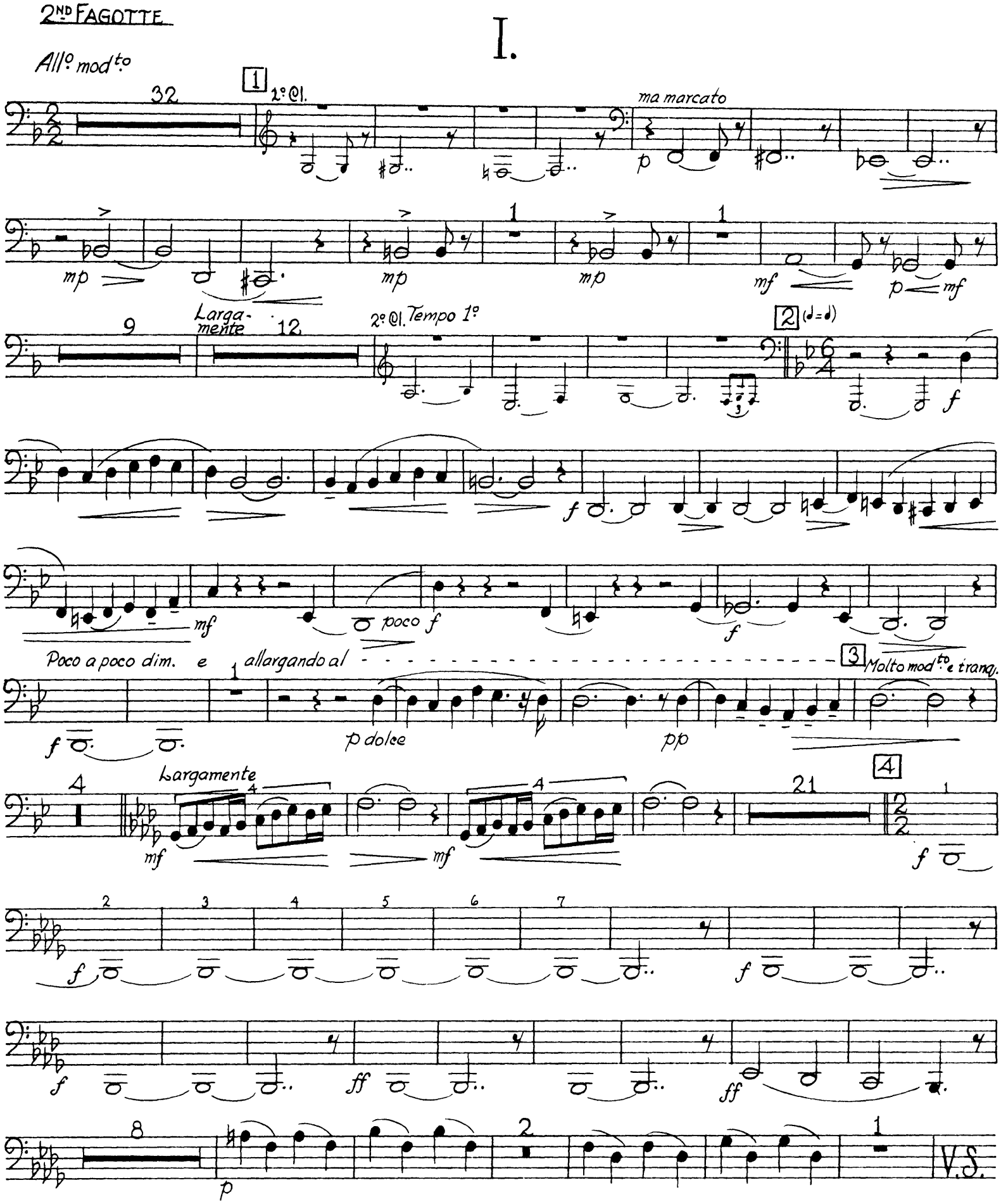

The Orchestra Musician's
CD-ROM LIBRARY™

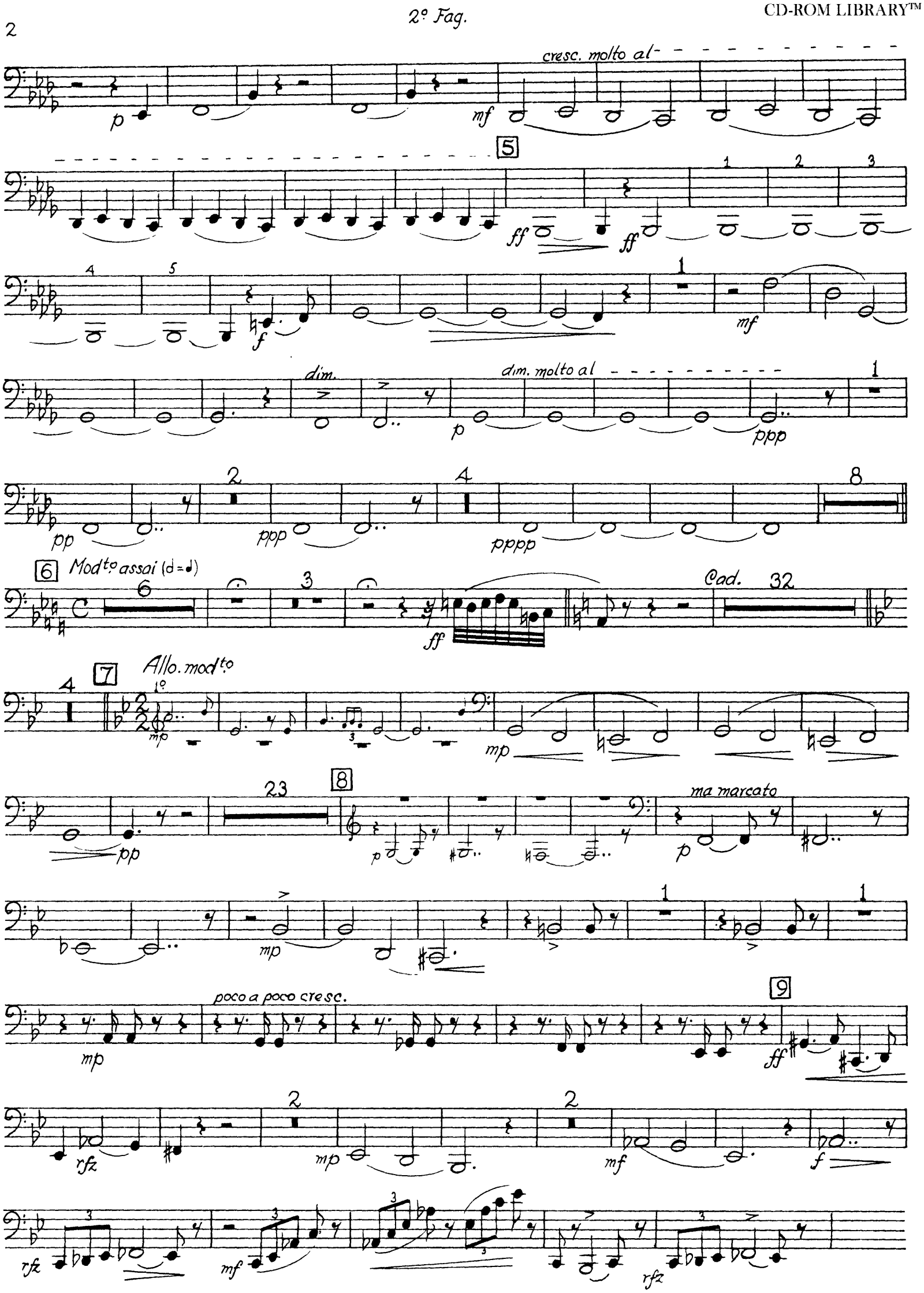

2° Fag.

f piùf rfz

rfz cresc. molto ff fff dim. molto

pp p p dim.

10 dolce

2 6 pp mf mf

mp p dim. molto

11 All° molto vivace

7 6 1 16 1° 2° cresc.

mp poco cresc. 14 p

1° 2° 12

mp mp 6 mf f

f p mp f

p mp

f f

The Orchestra Musician's
CD-ROM LIBRARY™

4 Adagio di molto (♪)

2° Fag.

II.

pp sempre

dim.

cresc.

un pochett. meno poco a poco

dolce

poco poco cresc.

tutta forza

III.

Hns.

All° ma non tanto

dim.

dim. possible

pp sempre

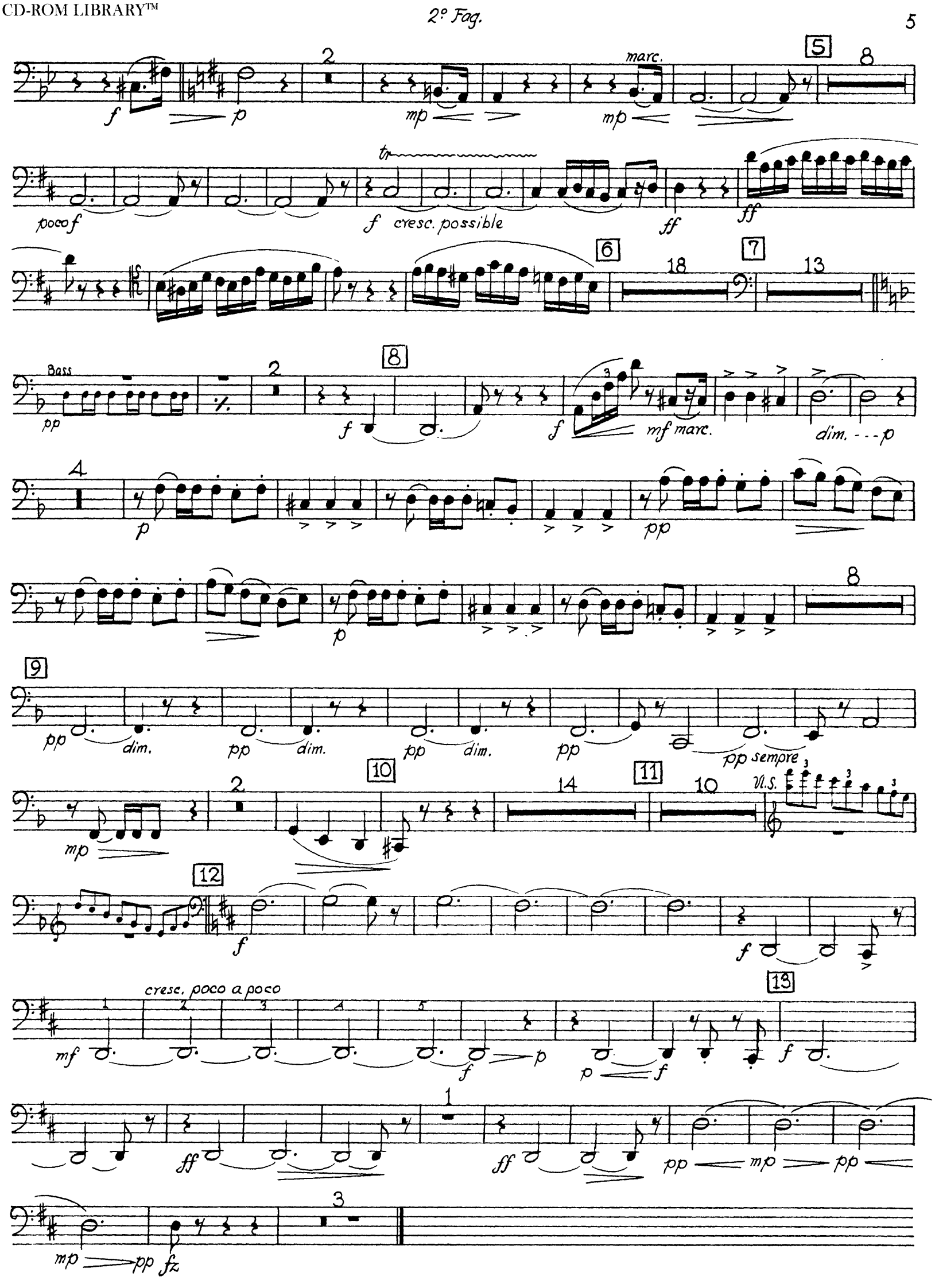
2º Fag.
marc.
poco f
f cresc. possible
Bass
mf marc.
dim.
pp sempre
Vl.S.
cresc. poco a poco